華僑報

JORNAL VA KIO
社長趙斑斕
督印羅柏時
工程師
(出版)華僑報有限公司
(地址)澳門新馬路七號至九號
電話：二二六一
新聞紙第一四一六五號
今日出紙兩大張
每份二仙　每月五元半

增援東北走廊戰 國軍自長春撤退

退出長春為戰略計劃行動 可抽卅萬大軍援錦州戰場

（路透社上海六日電）[illegible]

首都舉行軍事會議 魯中華中軍事部署有新決定

[illegible]

國軍自淮陰徐州準備向宿遷攻擊

何應欽謂濟南戰非共秋季攻勢

[illegible]

蔣總統授權衛立煌調整東北局勢

[illegible]

三省二市經管會議明日在京舉行揭幕

華中督導專員傳內定劉文島

[illegible]

新貸款方針 四聯明討論

[illegible]

大批美外交經濟官員集中華北活動

有人揣測美國援華程序可能有所改變

[illegible]

立院發動兩個新攻勢 徹查楊子公司囤積案 收回王外長的活動權

[illegible]

朝琴來京商台幣滙率

[illegible]

行政院政務會議討論施政方針

增加軍事力量刷新政治 整理稅收積極開源節流

[illegible]

政院任免事項

[illegible]

蔣總統由平飛天津 前赴塘沽一帶視察

[illegible]

泰晤士報謂：國軍將保華北以等待美總統選舉

[illegible]

賴樸翰定期返華府述職

司徒大使昨由津抵平

[illegible]

自備外匯開放有待 金鈔兌換人數驟然減少

各地收回法幣共百五十萬億

[illegible]

菲農民繼續反政府

[illegible]

金券輔幣 雙十節開鑄

[illegible]

下半年度預算 普通部份增五億 特別部份增十億

其中軍費約佔六億元

[illegible]

陳納德民航機會被蘇機爬頭

但蘇機並未開火射擊

（美聯社上海六日電）[illegible]

社論 加強亞洲民族的關係

—論組織中國亞洲關係協會—

最近由南京傳來的消息，據說太平洋學會中國分會，新亞細亞學會，中國國民外交協會，及中印學會四個團體，擬發起組織中國亞洲關係協會。會幾天外國的通訊社也紛紛傳說，謂亞洲國家準備組織一類似西歐聯盟的亞洲聯盟。自從張羣在中央廣播電台，發表其「對日觀念」[illegible]

平安大戲院

今日最後一天

金嗓子 周璇 繼「花外流鶯」後一傑作 王豪 顧也魯 合演

歌女之歌

名曲五闋 歌聲情韻 悠揚悅耳

·明天隆重放映·

澳門市民已準備全體出動

借歷史人物 傳時代呼聲！

與天地共長存 共日月爭光！

票房代售本片精美特刊

南京

今日仍映 古裝武俠 打鬥緊張 機關猛巨 粵語片

曹達華 陳倩如

銅鎚俠大戰九花娘 上集

下期獻影 刁蠻宮主

海鏡

即日放映

差利與小孩子

樂斯

滿滿第五天 滿滿繼續放映

陳艷儂 陸飛鴻 初度攜手主演大傑作

十三妹大鬧能仁寺

是一部巾幗英烈傳記 是一頁兒女英雄艷史

飛簷走壁 來去無蹤 盤馬彎弓 縱橫馳騁 機關重重 變幻莫測 莊嚴古寺 殺氣陰森

國慶前夕獻

派拉蒙公司 影壇巨片 全部七彩

冰哥羅士比 鍾高妃 佛烈雅士提

碧雲天

十大名片之一

域多利 VITORIA

即日三場 首映派拉蒙本年度歐洲風雲緊張巨片

描寫希特拉侵略歐洲的野心！

施維亞·薛妮 羅拔·揚 顏妮·絲察 合演

亂世情鴛

本片值得鄭重推荐

下期放影 環球公司七彩巨片 勾魂艷舞

翁院長電蔣經國

安定動盪人心 貨物不再加稅

搶購風潮繼續中 黃牛單帮大活動

本報發行中山版啟事

啟者：本報為適應中山讀者請求，即日起發行中山版，並在石岐設立分銷處。嗣後中山各界人士如欲訂閱本報及刊登廣告者，請就近向本報中山分銷處接洽。本報每日出紙兩大張，新聞詳確，包羅國外國內廣州中山香港澳門各新聞版，各地均駐有特派員，擁有特快專電，副刊趣味，體育經濟消息，均闢專欄報道，務使讀者諸君感覺滿意。本報每日清晨專車運岐，九時即可與讀者相見，尚希中山各界諸君注意，並時加賜示，以匡不逮是幸。

本報中山分銷處：石岐孫文西路叁弍肆號

南灣遊樂場

粵劇場獻演 金鳳男女劇團 梁少聲領導

電影場即映 方世玉與苗翠花

新派劇獻演 陳萍瑛歌舞劇團

花園茶座 今晚減收茶價二毫

南灣遊樂場電映場 今晚八點十兩場仍映

方世玉與苗翠花

觀眾注意 凡購電影票者另收遊樂場門券

總理會議 下週開始舉行

不列顛聯邦

英與東歐三國 談判商務糾紛

日前副首相 西尾突被捕

聞與電工會社舞弊有關

阿國法官下令 拘捕格里菲

格氏現居烏拉圭京城

全國紗廠參加 擴大國棉收購

資金總額一億五千萬圓

美方建議 內銷紗布 掉換農產

到和平之路的 大西洋同盟

莎帆譯

華中工業復蘇

大冶華中煉鋼廠已開工 衡陽長沙工廠逐漸恢復 漢中新紗廠有十萬紗錠

馬超俊談：

日本禁止餐館營業 僑胞失業生計困難

僑委會設法遣送一部僑胞回國

工商部令飭 嚴加監核 公司營業

流亡學生 包圍教部

柏林空中走廊 蘇軍降傘演習

美土軍事演習
美國技術已獲改進
土耳其防北方侵略

（中央社伊斯丹堡五日電）據土方消息：土陸海空軍刻在伊斯丹堡東北沿黑海海岸作軍事演習，藉以研究防務，防備北方之侵凌。按土耳其近代在該區作軍事演習，此尚為首次。土軍高級將領將自安哥拉赴該區參觀。美國軍官[illegible]以觀察演習。日將與土參謀人員取得密切連繫。此行係代表土總統伊諾魯。

（合衆社科羅拉多六日電）美國空軍最近在此間舉行戰事演習，參觀者有學生六百人。此次演習，於技術及槍炮均有改進。世界最大之轟炸機及現有之最高速之戰鬥機參加。空軍地庫內有一個飛機可以停放。三六之四引擎轟炸機，每小時速度六百里。[illegible]

紀錄。此外尚有B四六之噴射式戰鬥機。

參院武裝委會建議
與西歐五國成立軍事聯盟

（中央社華盛頓六日電）參院軍事委員會主席格納[illegible]，美國所供應之軍事裝備，以支持西歐聯盟[illegible]。渠稱：美國即將與西歐聯盟成立軍事同盟。渠已於巴黎向馬歇爾提出建議。格氏並稱：渠將向其所主持之委員會提出此項建議，以作為將來[illegible]。

（本報倫敦六日電）泰晤士報評論稱：西歐聯防委員會，今後將由美國[illegible]。

（本報紐約六日特訊）美國參院軍役委員會主席葛尼，昨日表示：渠相信國會將要求美國加入西歐聯防計劃。若果蘇聯侵佔歐洲，美國應即行參戰。

國際情勢突趨惡劣
杜魯門召馬卿返國
取銷數日競選旅行
援助希土相當成功

（法新社巴黎六日電）美國務卿馬歇爾將於星期五晚或最遲星期六日返華盛頓。何時返巴黎，雖未有所知，但相信最遲下週末前即可復返。

（中央社華盛頓六日電）白宮新聞秘書羅斯稱：杜魯門總統已命馬歇爾於週末返此，報告國際局勢最大發展情形。杜稱：馬卿將於九日自巴黎乘機啟程。渠復謂：國際局勢突趨惡劣，杜魯門總統將取銷數日競選旅行之計劃。渠將獲得國務卿關於大會進行之口頭報告。

（本報華盛頓六日特訊）杜魯門總統向國會報告稱：在一年以來，美國援助希臘及土耳其之工作，已經獲得相當成功。土耳其之軍事力量已經加強，而希臘之局勢亦已較前穩定。希臘軍隊在勦共戰事中，已經獲得勝利。此種情形將可發展為更良好之狀況。屆時希臘政府軍備需採取警備政策，即可對付游擊隊。此由於援助希土之成功，美國之對和平有所貢獻。

聯大會議中蘇違戰皆北
葛羅米柯趕來助戰
安理會九比二通過柏林問題列入議程

（法新社巴黎六日電）聯合國會內盛傳：蘇聯外交次長葛羅米柯將任駐聯合國安理會常任代表，乃抵巴黎。會內人士相信，渠乃為參加安理會柏林問題之辯論而來。葛羅米柯是否出席安理會，[illegible]。此次蘇聯外長[illegible]。葛氏為蘇聯之當然無愧[illegible]。

（本報巴黎六日特訊）聯合國安全理事會，已經決定將柏林問題列入議程。表決時以九票對二票通過。

蘇聯及烏克蘭代表維辛斯基均表示反對，不參加安全理事會討論。維辛斯基並攻擊西方國家[illegible]。

美航空母艦抵馬爾他島

（法新社馬爾他六日電）美航空母艦一部，今晨抵馬爾他。同行者尚有美地中海艦隊一部，餘一部明日亦可到。

管制原子能問題 研究有進展
英代表提出三項問題 請蘇聯代表明白解答

外長根本未會舉行過一次談判，僅為非正式會議，以前之莫斯科會談而已。

（法新社巴黎六日電）英代表對於維辛斯基所提出之管制原子能問題，向蘇聯代表請以書面答覆下列三問題：㈠蘇聯是否準備以國際管制為基礎，接納一個管制原子能之機構；㈡[illegible]；㈢[illegible]。

原子彈[illegible]。

（本報巴黎六日特訊）聯合國政治委員會，繼續對原子能問題加以研究。英國代表領導西方國家發言稱：蘇聯禁止使用原子武器之主張，可順利解決。[illegible]

美建超級空母
該艦之大四機可同時降落
如急需時可縮短建造時間

（合衆社華盛頓六日電）美國海軍[illegible]建造一艘巨型航空母艦[illegible]。

法內閣
召集特別會議
商討應付罷工

（本報巴黎六日特訊）法內閣今日召集特別會議，以應付罷工風潮。[illegible]

貝文 返回倫敦

（本報倫敦六日特訊）貝文已於今日返抵倫敦。

吾人飄向戰爭之途
原子武器別來無恙

庇魯叛亂繼續發生
當局下令全國戒嚴

（美聯社林馬六日電）庇魯國軍事當局乃下令全國戒嚴。星期一日軍事當局發表公報，謂政府已準備對任何違反戒嚴令之人，加以嚴重之處置。同時發生之叛變，在該國南端之[illegible]。

馬帥否認
運用壓力迫法大選

（合衆社巴黎六日電）美國務卿馬歇爾否認[illegible]。

哥尼宣誓就職
決心肅清共黨

（本報新加坡六日電）新任馬來亞欽差大臣哥尼，[illegible]。

暹羅王
將失一目

（美聯社洛桑六日電）[illegible]

英國人民
生活仍須刻苦
一九五二年水準可改善

（本報紐約六日特訊）英國財政大臣[illegible]

美國駐華領館
舉行經濟會報

聯合國安理會席上
西方國家控訴蘇聯
美代表述案情概要
維辛斯基靜看報紙

（美聯社巴黎六日電）聯合國安全理事會，今日開始聽取西方國家對蘇聯之控訴。[illegible]

對德賠償問題
美英意見紛歧
公報因此延期發表

（合衆社倫敦六日電）貝文及馬歇爾二人在巴黎會談，對於英美間在德國賠償問題上之意見，雖經多次會商，仍未獲得協議。[illegible]

大琉球島
遭颱風破壞
損失超過一千萬美元

（中央社東京六日電）[illegible]

希臘政府要求美國
增撥款項援助
希共產組織到處活躍

（合衆社華盛頓六日電）[illegible]

發生大地震

（合衆社上海六日電）[illegible]

陳樹人逝世

（中央社廣州六日電）[illegible]

赴美研究講學
辦法已經決定

邱吉爾談戰爭
前綫在易北河
飛彈威力莫測

（路透社葛萊頓五日電）邱吉爾今日在此間宣稱：[illegible]

印尼共和國的徬徨
內被共黨牽制●外受荷蘭壓迫

[illegible]

宋子文向三委會指示方針
穩定廣州市場 維持金券信用
廣州紗價上漲當局正設法平抑

（本報廣州六日專電）廣州區物資調節．物價審議及檢查三個委員會．六日上午會召開聯席會議．由穗區經管督導員宋子文主持．會中先後由三個委員會報告一個月來各該管部門工作概況．後由宋子文指示兩大原則：㈠務求市面穩定．㈡維持金圓券信用．

中紗公司明天配紗

喻英奇發表談話
斥陳偉烈罪惡
拘捕出諸人民迫切要求
絕難碍於地位即可枉法
華振中調解失敗唯有悄然離汕

省行套購港滙事
有洩漏幣革嫌疑
粵穗國代電請中央徹查

思想成問題
廣州準備拘捕學生

市府政費仍屬無着

粵省府昨接獲
政院補助費百餘萬
清發各公務員九月薪津
公糧一項可能折發代金

美抽水機來粵推銷

汕頭近貌
物價安定 糧食充裕
稅收增加 秩序良好

廣州電力廠打得好算盤

勤儉建國實行促進

爲了節約汽油
市府擬秘密辦法
要減少廣州汽車

推廣華南農業
粵成立農業推廣委員會
今日召開成立首次會議
——由建設廳長謝文龍主持

港永安倉貨主
遭遇嚴重問題
銀行促還欵無法應付

星光燦爛照羊城
爲了義籌國魂培育後一代
永華男女影星到廣州擠熱鬧去

最前哨
黑奴船 言論荒謬 禁止進口

羊城飛絮

黃精一移解廣西

恭頌陳永福藥局 愈我劇烈眼痛
余患紅絲眼痛異常．往關前後街十號二樓陳永福藥局送方治療．全愈特此登報鳴謝
連安園廿四號 盧笑恭頌

陳永福藥局敬送清毒方
陳永福藥局敬送療肺方

專醫兒科咳久熱疳潮熱久瘧 李鴻恩

正官 天字麗參 新到高麗正參比平沽 卅五元一両
澳門板樟堂街 寶大行 電話二七四六
（參茸燕窩雪耳藥材）

晉粵士 馮愛勤 婦兒產科 白帶毒症
醫務所：新勝街八十四號

港澳 祥興大輪船
由九號起客票再大減價
在港換爐水停航兩天 八號下午五時照常來澳 九號上午十時半往港
西餐房二十元 西餐樓十五元 尾樓十元 大倉六元（往港客票一律收港紙）
香港大興船務有限公司啓
澳門總代理 謙益行 海傍街卅三號 電話五六五號
貴客定儎購票請到

·客票再大減價·

廣東大輪船
新票價 西餐房二十元 西餐樓十五元 唐餐樓十二元 尾樓八元 大倉六元（往香港客票一律收港紙）
每日半夜三時正往港 澳泊二十號碼頭
每日下午三時正來澳 電話：四七六號
香港元安輪船有限公司啓

廣西大輪船
新票價 西餐房二十元 西餐樓十五元 二樓特等十五元 唐餐樓十二元 尾樓八元 大倉六元（往香港客票一律收港紙）
每日下午三時正往港 澳泊十八號碼頭
每日上午八時半來澳 電話：八八九號
香港兆安輪船有限公司啓
澳門總代理人左次治律師廣安船務代理公司 新馬路五十號二樓 電話八七六號
貴客定儎購票請到澳門廿號碼頭 電話四七六號

省澳 新鶴山快船 發優待劵利便僑胞返國
逢國曆單日下午三時半往省
餐房十五元 餐樓六元 尾樓四元 大倉叁元
澳門總代理 英信行 海傍街卅五號 電話四七三號
貴客購票請到
廣州 茂豐航業行啓

澳門三埠 利德快輪
★保證七小時抵達★
逢國曆雙日早晨八時開往三埠

澳江 利英江快輪
逢國曆單雙日上午九時開往江門
注意：本公司常備快捷汽輪租賃拖帶 各界光顧請移玉惠臨接洽爲荷
船泊：第廿七號碼頭
利航船務公司啓 電話：八四四

利爲旅大酒店
幽雅清靜 高貴舒適
選製各國名餐 常備冷熱飲品
電話（賬房八一二 二樓四四一 三樓二四四一）

加拿大醫學博士
李大衛（內外全科）
專醫內外兒婦產科皮膚花柳痔瘻喉鼻眼男女生殖器奇型與一切美容大小手術
附設留醫留產所：高地烏街五十四號（南金舖式號樓）電話式六式四
葉華嬌女醫師助理各症

中山新聞

本縣請求減田賦額 省務會議經已通過

尙有其他問題須送省參議會討論 征額如超出九千頃留回建設地方

（中山六日訊）本縣三十七年度田賦問題，孫鄭兩首長在省連日奔走，經省府主管處及上週之省務會議反覆審議研討，所請核減頃額與及技術上之改正，終于在前（五）日本週之省務會議中獲致原則通過，尚有若干技術問題，仍須由省府提交省參議會討論。

如此的家庭！鄭玉英一段傷心史

我倆恩情已隨流水去 蕭郎從此變作陌路人

盧茂祥案已獲疑犯 主犯在逃通緝歸案

美新聞處電影隊 來縣放影時事片

一連三晚免費招待各界

劏雞佬 宿居其友之家 被數大漢圍毆

漢奸楊有勝 回鄉奪產

高院飭派人員再查封

竊匪向陳肇仁大顯身手 光顧了財物一批

越獄案從犯加刑 主犯通緝

禁烟！

道友們，快些起來，把你們的武器放下，重作一個良好的公民吧！倘仍執迷不悟，可招致殺身之禍的。

徐正義抵岐 昨赴前山視察治安

省保安部視察員

糾衆抗繳田賦疑犯 復興鄉證明非事實 請求當局查明辦理

黑市 公利棧復業 九記仍待查

一清剿發動攻勢 展開全面大掃蕩 匪群已向大窿洞奔竄

太利機帆被刦事 某負責人涉嫌疑

船主將經過向當局報告

黑夜行兇 血染大新門前

交通亭上增設時鐘

香港新聞

與宋子文商談後 鄒茂桐今赴港 處理電訊局事

港商會慶祝二屆商人節

奉行勤儉建國不敢鋪張 第六屆國展已快期舉行

魚菜運港日減 市場價格上漲 洋貨市亦呈波動

煉奶奶粉渴市 顧客擺其長龍

三百餘人水洩不通

秋季賽馬大彩票 頭獎達七十萬元

毒 皮膚花柳 集中最新醫藥 各症徹底斷根 最短期間 最輕負担 新馬路一三五號國際對側 毒症專門郭慈博啓

大豐銀號 新馬路十九號 電話 九七二 二零七

女醫師 陳秀慈 內婦兒科 喉科

大新酒店 新張 減收 五折 付低廉代價 獲舒適享受 電話七八零 新填地新馬路

吳棟華 全科醫師 包皮 安全無痛

陸鏡輝 前任廣東公醫 醫科大學教務 湖鏡任 主任

奧國醫學博士 西醫 簡以仁

謝厚初 精醫肺病久熱 潮熱腸胃中風 癇枯癲癎蠱脹

歐家全 癬癩 皮膚 水 澳門新馬路華安捷聲代理

周光漢醫師 容引清女醫師

小兒久咳

醫師 盧澤民

濕毒靈 專治三十六種 癬山林霧毒類 似痲瘋等症

鄧炳煌 專醫婦兒 擅治久熱不退 久咳吐血 久痛未止

徐淞醫師 林清輝（女醫師）

內外全科 新法脫痔 全無痛苦 七日斷根

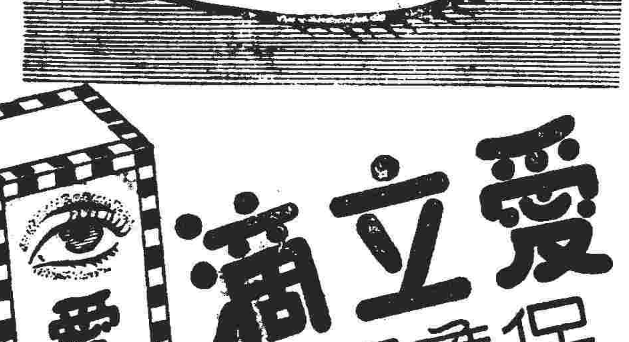

愛立滴 保護眼睛 去眼膠除眼紅 若患眼痛眼炎 者日滴三四次 收效極速 每瓶一元 香港中國屈臣氏大藥房出品 澳門總代理 新中行 新馬路一百號 電話二三七四

梅檬水 忌廉梳打 絕對安全清潔

家庭爲常聚之地，電力裝較之精美，對於吾人生活，尤多貢獻。處於今日，電力非奢侈品，實爲不可少之必需品也。澳門電燈公司隨時爲君服務

肺病有治 X光驗肺五元 招蘭昌醫師

陳茜瑩 婦科 專醫 醫務所東望洋新街四十一號 張寵活醫師診所

兒科 醫師 擅治 久熱 肚疴 疳積 久咳 驚風 肺炎

美國醫學博士 謝有恒 X光鏡檢驗全身各部

吳鳴醫師 專醫 熱症 癰症 痛症 毒症 痔膏 特效

鄒景昇 醫生 專理 兒科 內科 熱症

國華戲院 電話五五五二

今日三場重映一天

霍士公司出品驚心動魄戰事劇烈悲壯激昂巨片

瓜島殲倭記

登陸戰陣地戰！掃蕩戰神經戰！！

日前獻映場場滿座 今番重來萬勿錯過

恭祝國慶提前明天獻映

永華公司創立紀念耗資百萬傑構

千軍萬馬 旌旗蔽天 艨艟數百 跨海大戰 哄傳國際 震撼世界！ 四十紅星 聯合主演！

喜訊來了請注意明日本院告白

本澳新聞

風季已過 浚河工作開始 港務局長談工作程序

[illegible]

油糖糧食什貨職業公會 爲失業會員組起卸部 繕具章程呈請澳支部備案 暫定人數三十名常川工作

[illegible]

鉅商籌備成立公司 建現代化屋宇 另有人擬辦一大建造廠

[illegible]

聚賭者主犯入獄 從犯獲釋

[illegible]

名醫生甘巴士 參觀鏡湖醫院

[illegible]

魚業聯會 籌備復會

[illegible]

慶祝雙十情緒 氹仔不讓澳門 舉行茶會並有公讌醒獅遊街

[illegible]

臨別前 英領謙友好

[illegible]

雙十停售 猪肉燒臘

[illegible]

國民黨 籌建黨所

[illegible]

拈籌驗關 秩序良好

[illegible]

法院開審 拐少女案

[illegible]

黃茅頭海面 發現海盜 漁船出海須注意

[illegible]

違反報關章例 兩長船被罰 各罰金圓一百物歸其主

[illegible]

單車汽車 先後傷人

[illegible]

一女子發癲 與人口角

[illegible]

梁族選職員 梁貫道蟬聯

[illegible]

港澳商人請求 放寬攜帶金券 經管會已答允攷慮

[illegible]

交通督察高士德 日間巡視馬路 看何處須劃行人界

[illegible]

攜橙出口 被拘究辦

[illegible]

吸鴉片 罰三百元

[illegible]

葡艦今午赴港

[illegible]

小童跌傷

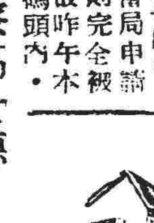

[illegible]

尋匙告白

[illegible]

中醫公會贈診症表
日期：十月六日至十月八日
時間：下午一時至三時
內科：詹保泉 葛秀亭
傷科：莫伯仁
跌打：梁霖浦

前任鏡湖醫院醫師 梁啟榮

中央酒店 新型傢俱 新清空氣 富麗堂皇 招呼週到

省澳線 電船大減價
利雄 廣祺
餐房十元 餐樓六元 尾樓四元 大倉三元
逢國曆單日下午三時半往省
船泊廿號碼頭 廣鴻入例塢
海傍街八十七號 電話式柒零陸號
海興利航業聯合公司

興記渡
逢國曆雙日下午三時半往省

定徵票處 羅德禮洋行 十二號碼頭
澳泊 [illegible] 碼頭
港泊 太古公司碼頭
香港太古公司啓

上海皇后 武穴 大輪船 每日來往港澳
澳開 [illegible] 港開 下午一時 特別航期 [illegible]
羅德禮洋行 澳門辦事處：南灣七十一號 電話六八五

價目表
西餐房 廿五元
西餐樓 二十元
唐餐房 十五元
唐餐樓 十元
尾樓 八元

鴻合蠔油 中外馳名
·餽贈良朋· ·名貴得體·
專賣靚蚝 如假包換 大帮合時 腌仔肉蚧 又平又靚
澳門新馬路 電話二一三九

美國女醫學博士
李冰魂
專醫不孕婦女
[illegible]

創澳門新紀錄真正茶室作風
龍泉茶室
明晨六時啟市
歡迎各界仕女蒞臨
·精良美點· ·茶麵酒菜· ·早午夜市· ·男員招待·
注意
本茶室爲適應顧客需求特將午市茶市特別延長營業時間由晨早六時至晚上十二時止點點鐘都有新鮮點心供應以酬雅意
點心由毫半起碼·茶價不分等級一律毫半
地址：十月初五街一七七至一七七A

商情

黃金漲後轉軟 穀米牛皮不振

生油無力 粉淡跌 砂糖仍弱 片糖穩企

昨日金融行情，港紙無大上落，最高八二一，最低八一六。黃金先升後軟，[illegible]

（谷米）[illegible]

（什貨）[illegible]

（海產）[illegible]

香港米市回慢

後市仍從慢觀

（香港五日通訊）[illegible]

生油市慢 桐菜油穩

[illegible]

台砂捱疲 豆子市企

[illegible]

上海粉廠減工

買不到小麥 門售供應照常辦理 糧部定額將打折扣

（上海五日電訊）本市麵粉廠雖每日供給門售[illegible]

（粉麵）[illegible]

（油類）[illegible]

（糖類）[illegible]

（豆類）[illegible]

麵粉牛皮 無甚升降

[illegible]

清水白椒 沽疎扳好

[illegible]

昨日金融匯兌行情

五百元港紙兌葡幣……八一七五

百拾元港紙兌葡幣……八一七五

舊一元港紙收市……八一四

期金兌葡幣……三一五五

現金兌港紙……二五六五

銀條兌港幣……[illegible]

大額美鈔兌港幣……[illegible]

細額美鈔兌港幣……[illegible]

紅底西貢紙兌港幣……[illegible]

黑底西貢紙兌港幣……[illegible]

新嘉坡紙兌港幣……[illegible]

暹羅紙兌港幣……[illegible]

呂宋紙兌港幣……[illegible]

[illegible]紙兌港幣……[illegible]

[illegible]紙兌港幣……[illegible]

[illegible]

中華民國卅七年十月六日晚市

上海食米之交

到貨更少

（上海五日電訊）[illegible]

（食油市冷落）[illegible]

（糖市畧軟化）[illegible]

（雜糧少成交）[illegible]

岐米市轉閒

砂糖畧順 火水續升

（石岐五日通訊）米市連日上升，今日客[illegible]

客情飫慢

[illegible]

海產成交 仍告活躍

[illegible]

廣州行情

（廣州五日通訊）今日各貨行情如下：[illegible]

華僑體育

香港大中華小球隊 雙十節大軍襲澳

麾下有鐵門有國脚陣容鼎盛 太古船塢球隊亦來作戰兩場

（本報專訪）[illegible]

市聯傾師出

哥哥勝仗弟弟敗陣 恰巧同是四對一！

（本報專訪）[illegible]

雙十節學生巡行

今晚八時假商會開會排次序

（本報專訪）[illegible]

市聯球隊 整軍征石岐

雙十節大軍啓行

（本報專訪）[illegible]

盧任予 教補習國文

[illegible]

榮錦杯 警察想參加 今天便知道

（本報專訪）[illegible]

恭頌江沙維入醫生

[illegible] 徐元誌謹頌

畢路士 精用手術 電療 神經腫痛 手足痲痺 筋骨酸痛 諸般頑症 一切痛症 神效異常

（診症時間）每日下午五時至八時 （醫務所）澳門[illegible]

兩天之內 爛瘡全愈 郭慈博眼水 [illegible] 新馬路一三五號

女醫師 談清 [illegible]

眼耳鼻喉 專科 醫師 林天均 [illegible]

女醫 趙錦容 婦女白帶不孕 [illegible] 新馬路 電話七九三

招達和 男 蘭皋 [illegible]

（靚柚木出售）茲有大帮靚柚木[illegible] 成記謹啓

醫師 朱朝欽 診症時間上午九時至十二時 下午二時至六時 星期日停診 急症例外 [illegible] 電話二六九

黃文翰 產前後病 久不受孕 白帶梅毒 男科百病 特效針藥 迅速治愈 醫所[illegible]

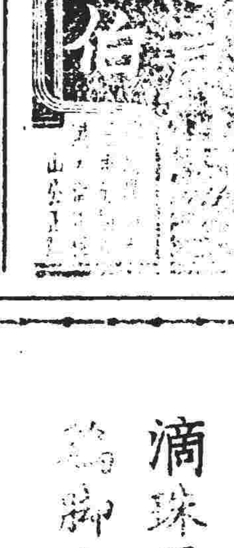

廖東顯 [illegible]

連雲閣 醫師 [illegible]

廣州華南汽車工程學校 招生 [illegible]

通行汽車 學車易 每小時五元 十五小時必識 [illegible]

同善堂藥局啓事 [illegible]

李德洲向左次治大律師道歉啓事 [illegible]

拱北關拍賣充公私貨通告

第二十五號

[illegible]

中華民國三十七年十月四日 稅務司瑚佩

拱北關公告

[illegible]

中華民國三十七年十月四日 稅務司瑚佩

鏡湖醫院慈善會追悼副主席 謝公保明大會啓事 [illegible]

李芝古律師代 [illegible] 一九四八年十月四日

退股告白 [illegible]

賴濟喇大律師啓事 [illegible]

法律告白 凡惠登法律告白 請先在原稿蓋章

嘉賓蒞止 佳餚備矣 永泰隆酒 人人洽意

純粹米酒 永泰隆米酒 保無雜質 下環街六號

馳名 味三蒸酒 滴珠原窖酒 雞脚南棗酒 零沽批發 一律歡迎

神秘離奇雍和宮 殺人分屍大本營

三五萬家燈火

生死同心

紫綾生著

捷斷蓬飄

投入虎口

街頭彈唱

世界兒嬉

（郎堂）

戀愛

二十一 親訪美芝

舟中奇遇

十三 暗中監視

人海飄零

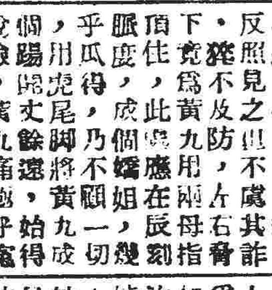

睡佛寺雙鬼出現（中）

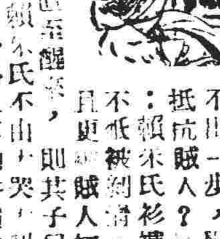

流氓女劊人奇技（完）

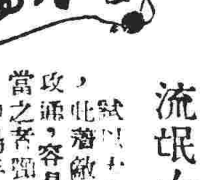

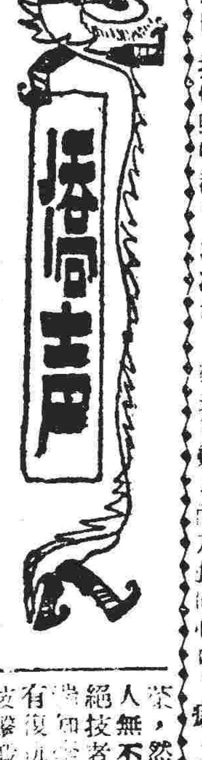

第五回 瓊花子弟教民倡大義 田寶師徒扶漢殺群奸

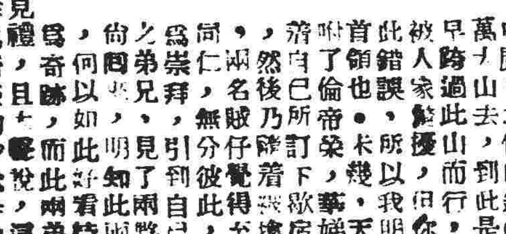

第七回 蜂針本非毒 最毒婦人心

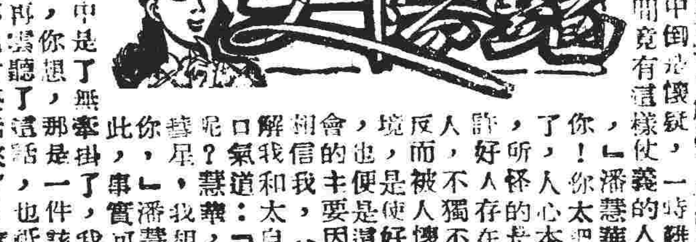

每日小說 自投羅網